

ŘEZY, M 1:100

ŘEZ D-D', M 1:100

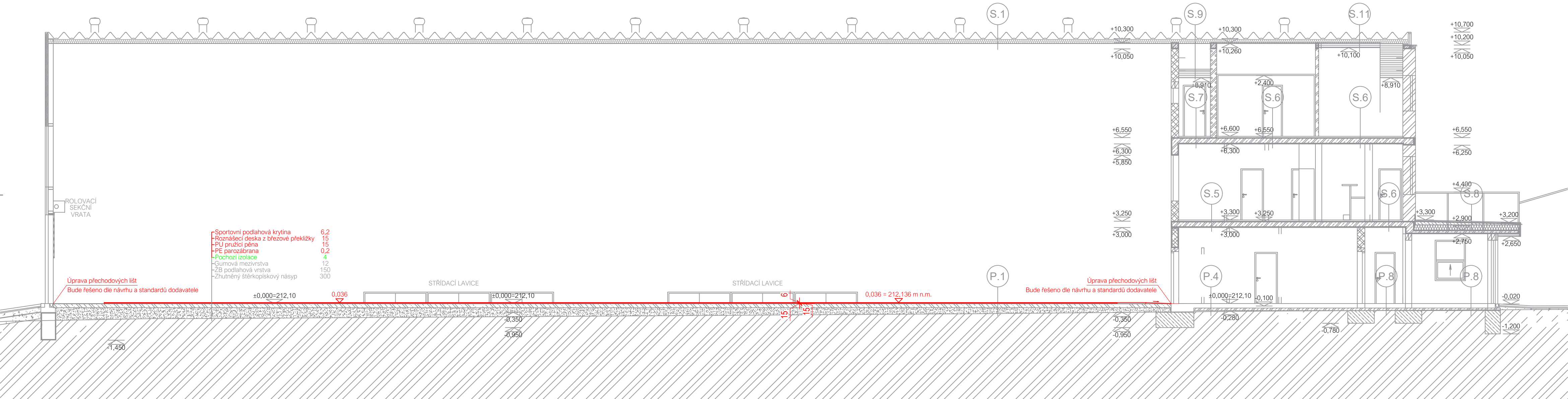

LEGENDA KONSTRUKCÍ:

- NOVÉ NAVRŽENÉ KONSTRUKCE
- ÚPRAVA HORNÍ VRSTVY STÁVAJÍCÍ PODLAHY
- ÚPRAVA ROVINATOSTI POVRCHU, PŘEBROUŠENÍ, PŘETMELNÍ
- ZDIVO KERAMICKÉ OBVODOVÉ TL. 500 mm
P 8 MPa NA MC 5 MPa, U=0,18 W/m²K
- ZDIVO KERAMICKÉ STŘEDNÍ PEVNOSTI TL. 300 mm
P 15 MPa NA MC 5 MPa
- ZDIVO KERAMICKÉ VYSOKÉ PEVNOSTI TL. 300 mm
P 20 MPa NA MC 10 MPa
- ZDIVO ŽELEZOBETONOVÉ DO BEDNÍCH TVAROVEK
BETON C 25/30 XC1, OCEL B500B
- ZDIVO PLYNOSILIKÁTOVÉ
P 10 MPa NA MC 5 MPa, R_w=36 ev.43 dB
- ZDIVO Z PLYNÝCH CIHEL CP (290x140x65)
P 15 MPa NA MC10 MPa
- ŽELEZOVÝ BETON MONOLITICKÝ
C 25/30 XC1 OCEL B500B
- PROSTÝ BETON
C 16/20- XA1
- OCELOVÉ KONSTRUKCE
TRAPEZOVÉ PLECHY
- OPLÁŠTĚNÍ SDK
- HUTNĚNÝ NÁSPY
STĚRKOPISEK, SUT
- ROSTLÝ TEREN
PISEK S HLINOU, II, S3, R_d=150 kPa
- TEPELNÉ ISOLACE
POLYSTYREN EPS, ORSIL
- HYDROIZOLACE

ŘEZ A-A', M 1:100

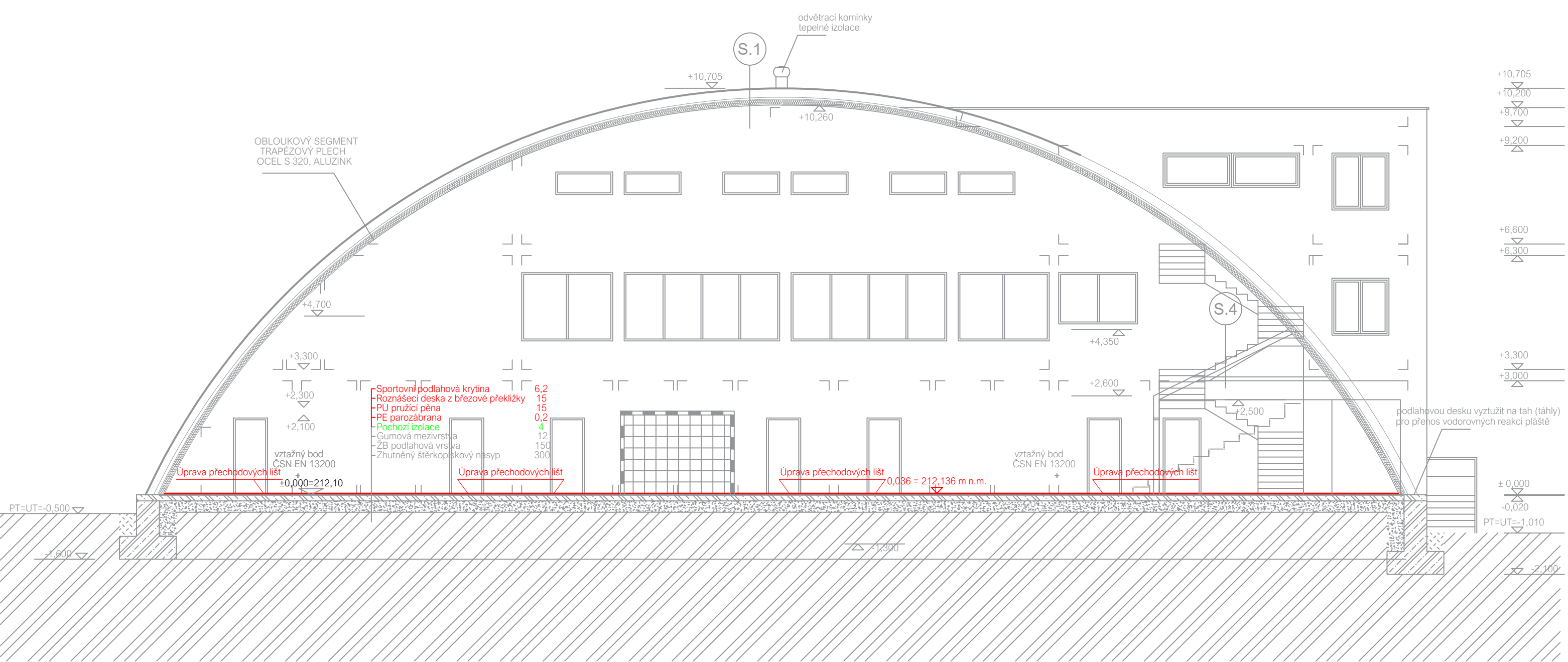

POZNÁMKA:
- KÓTOVANO V KOORDINÁČNÍCH ROZMĚRECH
- DETAILNÍ ŘEŠENÍ VŠECH SKLADEB KONSTRUKCÍ BUDE DOŘEŠENO V REALIZAČNÍ DOKUMENTACI STAVBY
- DETAILNÍ ŘEŠENÍ PŘECHODOVÝCH LÍSTŮ BUDE ŘEŠENO DLE NÁVRHU A STANDARDŮ DODAVATELE

SOUŘADNICOVÝ SYSTÉM: S-JTSK | VÝŠKOVÝ SYSTÉM: 0,000 = 212,100 m n.m. B.P.V.

GENERALNÍ PROJEKTANT: <div>DRS</div> stavební s.r.o. Prázkova 1008/69, 639 00 Brno, IČ: 063 24 827 DAVID ŠPRINCL mail: sprincl@drsstavebni.cz tel.: +420 604 157 579		AUTORIZAČNÍ RAZÍTKO:	
PROJEKTANT: ING. ARCH. ANASTASIIA BELOUSOVA		KONTROLA: DAVID ŠPRINCL	
-		AUTORIZACE: ING. PAVEL KUČINSKÝ	
INVESTOR: Statutární město Brno, IČO: 449 92 785; Dominikánské nám. 196/1, 602 00 Brno			
STAVBA: Rekonstrukce stávající podlahy v hale		STUPĚŇ PD: DPS	
MÍSTO: ul. Obfanská 13, parc. č. 299/1, Brno		DATUM: 05/2023	
KAT. ÚZEMÍ: Maloměřice (612499)		POČET A4: 2	
OBJEKT: SO.01 Sportovní hala		MĚŘÍTKO: 1:100	
NÁZEV: ŘEZY		ČÁST PD:	
		D.1.1. 03	
TENTO VÝKRES POUŽÍVÁ OCHRANY DLE ZÁKONÁ Č. 121/2000 SB. (AUTORSKÝ ZÁKON). ORIGINAL TOHOTO VÝKRESU A NÁVRH ŘEŠENÍ NA NĚM ZOBRAZENÉ JSOU MAJETKEM AUTORA. BEZ SOUHLASU AUTORA NENÍ MOŽNÉ TUTO DOKUMENTACI ANI JEJÍ ČÁSTI KOPIROVAT A JINAK VEŘEJNĚ ROZŠÍŘOVAT.			